

## BAUGESUCH

Bauvorhaben:

Neubau Doppelhaus  
Robert-Vollmöller-Straße, Flst.Nr. 13340  
74360 Ilsfeld

Datum/Unterschrift: SE 15.08.2023

OF  
ARCHITEKTURBÜRO  
JLRICHETTLE  
FREIER ARCHITEKT  
DIPL.ING. (FH)  
TRINKGASSE 11  
71546 ASPACH/RIETHE  
TEL.07191/920382

Planinhalt:

Ansicht Süd M1:100



WHS 18  
FD 250,48

OK Gar  
247,28

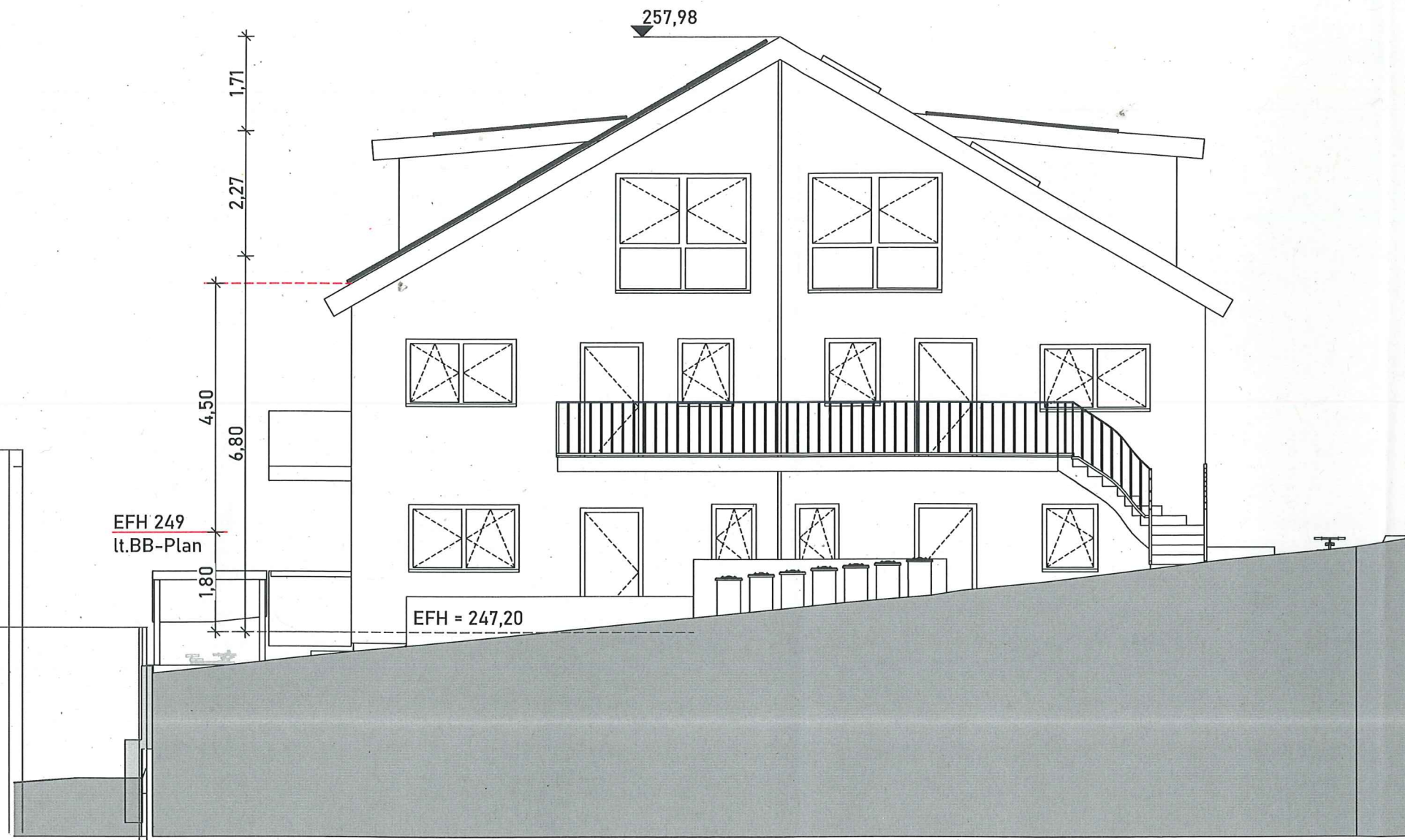

WHS 6  
FD 256,14

OK Gar WHS 6  
253,29

## BAUGESUCH

Bauvorhaben:

Neubau Doppelhaus  
Robert-Vollmüller-Straße, Flst.Nr. 13340  
74360 Ilsfeld

Datum/Unterschrift: SE 15.08.2023

RF  
ARCHITEKTURBÜRO  
JLRICHETTLER  
REIER ARCHITEKT  
DIPL.ING. (FH)  
TRINKGASSE 1  
71546 ASPACH/RIETHEIM  
TEL. 07191/920382

Planinhalt:

Schnitt 2-2 M1:100





Ansicht West Hausgrund



Ansicht Westen Grenze

## BAUGESUCH

Bauvorhaben:  
**Neubau Doppelhaus**  
 Robert-Vollmöller-Straße, Flst.Nr. 13340  
 74360 Ilsfeld

Datum/Unterschrift: SE 15.08.2023

ARCHITEKTURBÜRO  
 RICH ETTLE  
 REIER ARCHITEKT  
 (PL.ING. (FH)  
 TRINKGASSE 1  
 71546 ASPACH/RIETE  
 TEL: 07191/920382

Planinhalt:  
**Ansicht West M1:100**



Ansicht Norden

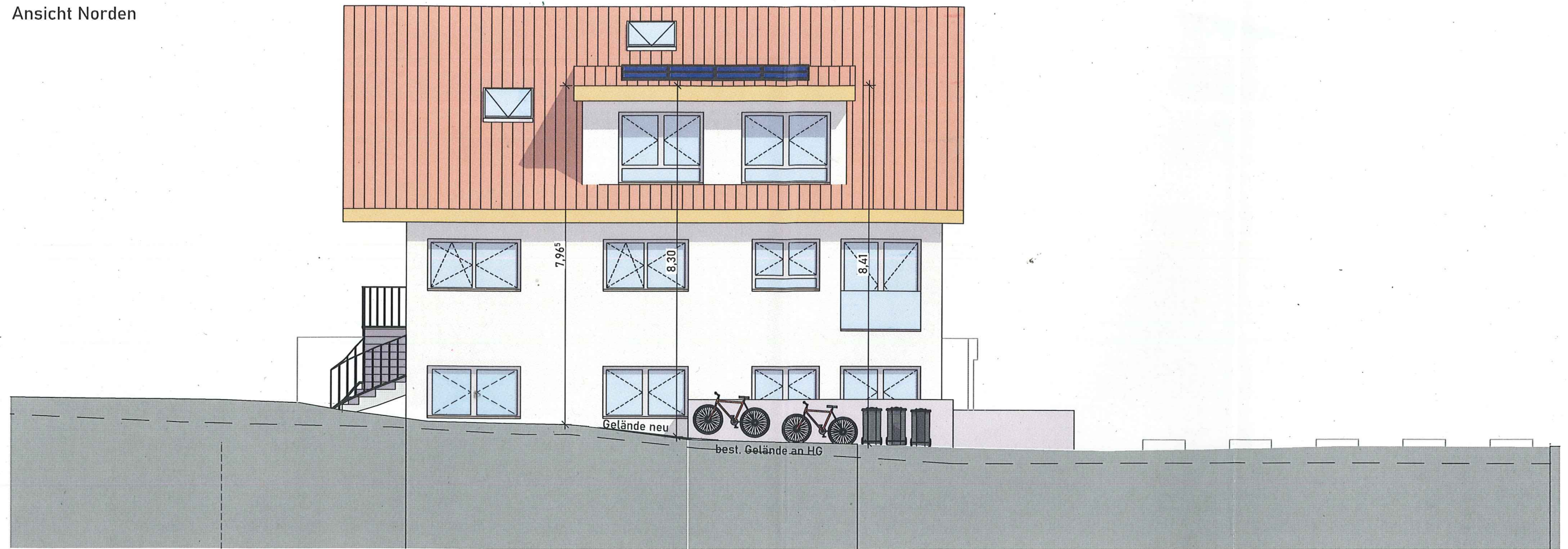

Ansicht Osten

## BAUGESUCH

Bauvorhaben:

Neubau Doppelhaus  
Robert-Vollmöller-Straße, Flst.Nr. 13340  
74360 Ilsfeld

VER:  
ARCHITEKTURBÜRO  
ULRICHETTLE  
FREIER ARCHITEKT  
DIPL.ING. (FH)  
TRINKASSE 11  
71546 ASPACH/RIETEL  
TEL.07191/920382

Datum/Unterschrift: SE 15.08.2023

Planinhalt:

Ansicht Nord | Ansicht Ost M1:100